Отчет об исполнении местного бюджета за 2016 год»

© Фокина Лидия Петровна

Межбюджетные отношения

Межбюджетные трансферты (МБТ) – средства предоставляемые одним бюджетом бюджетной системы РФ другому бюджету бюджетной системы РФ

Дотации – предоставляются на безвозмездной и безвозвратной основе без установления направлений и (или) условий использования. Данный вид МБТ часто характеризуется как финансовая помощь

Субсидии – как вид МБТ предоставляются бюджетом одного уровня на софинансирование расходных обязательств бюджетов других уровней. Имеют целевой характер и условия предоставления

Субвенции – предоставляются в целях финансирования переданных полномочий (в случаях, когда расходное обязательство бюджета одного уровня финансирует бюджет другого уровня). Например, передача в муниципальные учреждения средств на расходы, закрепленные за областным бюджетом

Иные МБТ – средства, имеющие целевой характер, но в отличие от субсидий и субвенций не требующие софинансировани я и не предназначенные для обеспечения переданных полномочий

© Фокина Лидия Петровна

Основные характеристики местного бюджета

Первоначальный бюджет	Окончательный бюджет
Доходы 300 344,30	Доходы 674 448,3
Расходы 305 721,50	Расходы 672 633,6
Дефицит 5 377,20	Профицит – 1814,7

© Фокина Лидия Петровна

Фактическое исполнение показателей бюджета за 2016 год

Доходы 670 298,6 тыс. рублей

Расходы 658 524,0 тыс. рублей

Профицит 11 774,6 тыс. рублей

© Фокина Лидия Петровна

Объем межбюджетных трансфертов из вышестоящих бюджетов составил 575 754,9 тыс. рублей

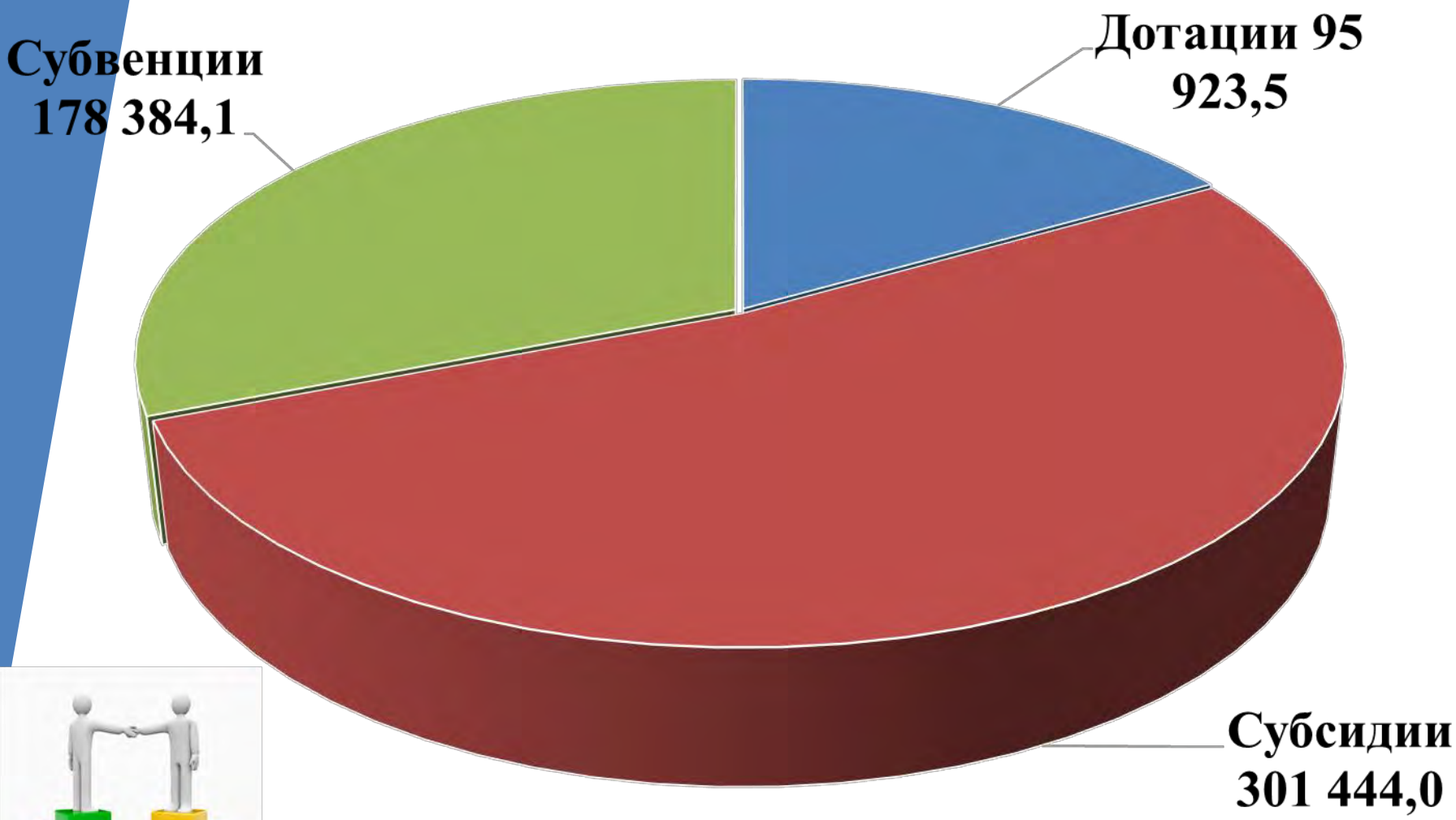

Налоговые и неналоговые доходы

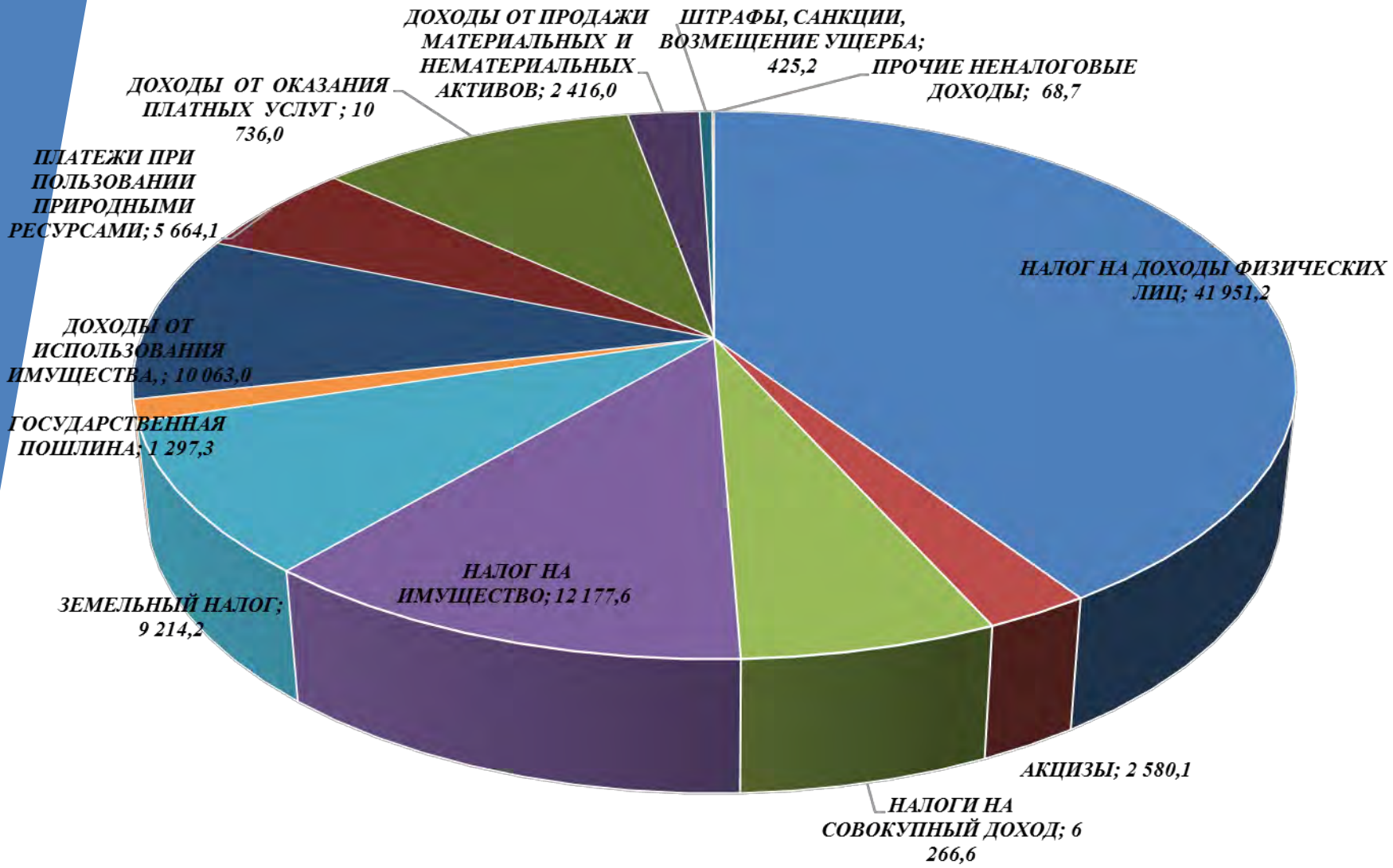

© Фокина Лидия Петровна

Рост доходов в сравнении с 2015 годом

Рост составил 13 964,4 тыс. рублей

Рост составил 789,1 тыс. рублей

Рост составил 5 873,5 тыс. рублей

Налоги на имущество

© Фокина Лидия Петровна

Рост составил 403,8 тыс. рублей

Рост составил 669,3 тыс. рублей

Доходы от использования имущества

Рост составил 879,6 тыс. рублей

Плата за негативное воздействие

© Фокина Лидия Петровна

Доходы от оказания платных услуг исполнены в сумме 10 736,0 тыс. рублей

Оздоровительный лагерь «Ангара» 630,7 тыс. рублей

Информационный центр 620,9 тыс. рублей

информационный Свирск центр

ДЮСШ 264,5 тыс. рублей

МДОУ 6 669,0 тыс. рублей

Городской центр культуры 2 542,9 тыс. рублей

© Фокина Лидия Петровна

Безвозмездные поступления

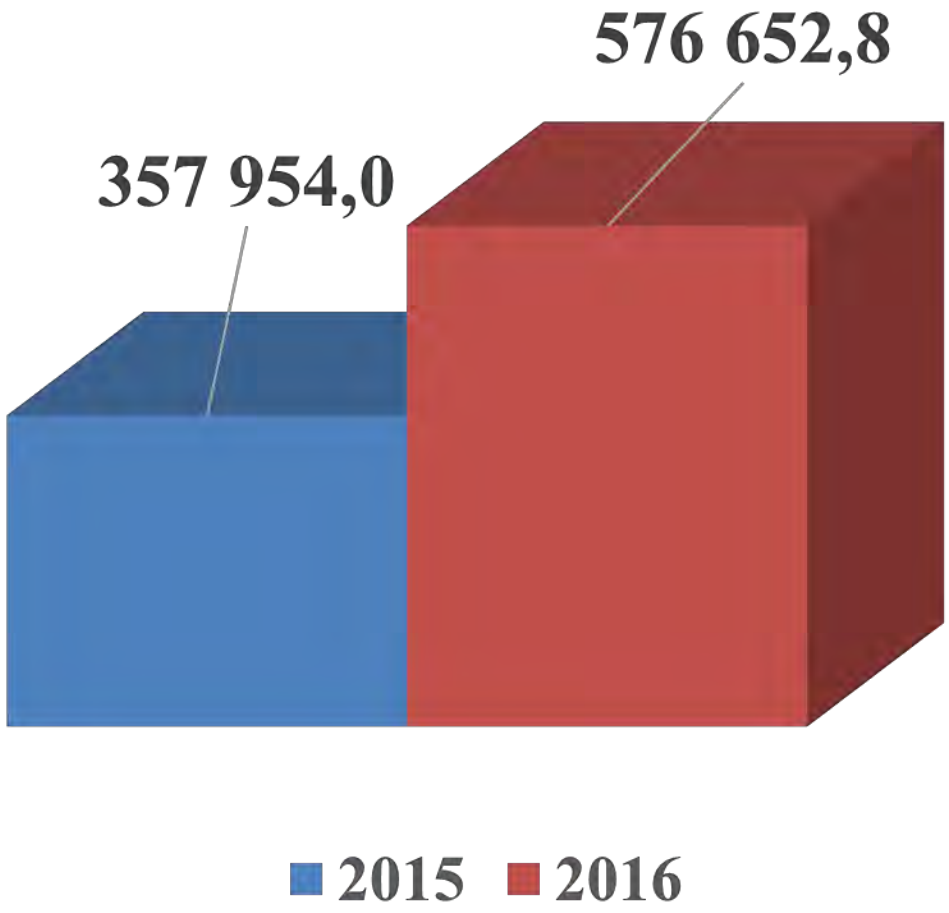

© Фокина Лидия Петровна

Расходная часть исполнена в сумме 658 524,0 тыс. рублей

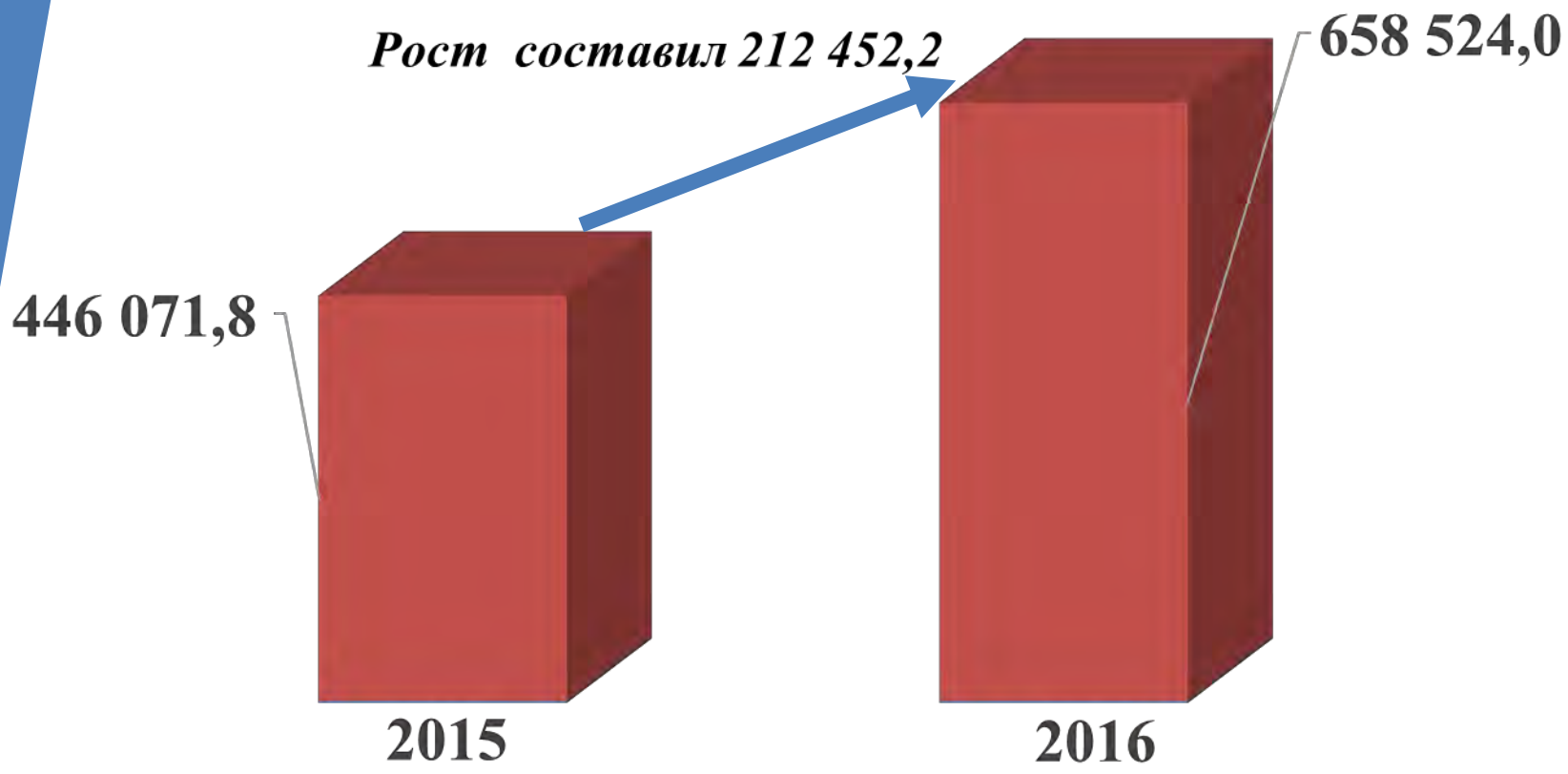

© Фокина Лидия Петровна

Перечень мероприятий государственных программ, реализуемых в 2016 году на условиях софинансирования

	Наименование Программы, Подпрограммы, Основного мероприятия	Федер. бюджет	Областной бюджет	Местный бюджет	Итого
	Субсидии бюджетам бюджетной системы Российской Федерации	**145 395,8**	**129 245,8**	**13 111,8**	**287 753,4**
1	Субсидии на реализацию ГП «Доступное жилье» на 2014-2020 годы Подпрограмма «Молодым семьям - доступное жилье» на 2014 - 2020 годы	317,5	485,1	211,7	1 014,3
2	Субсидии на реализацию ГП «Социальная поддержка населения» на 2014-2018 годы Подпрограмма «Развитие системы отдыха и оздоровления детей в Иркутской области» на 2014 - 2018 годы		528,4	93,2	621,6
3	Субсидии на строительство, реконструкцию, капитальный ремонт, ремонт и содержание автомобильных дорог общего пользования		67 766,6	9 240,9	77 007,5
4	Субсидии на мероприятия федеральной целевой программы "Охрана озера Байкал и социально экономическое развитие Байкальской природной территории на 2012-2020 годы", (Строительство водогрейной очереди)	145 078,3	31 732,3	981,4	177 792,0

© Фокина Лидия Петровна

5	Субсидии на мероприятия федеральной целевой программы «Охрана озера Байкал и социально-экономическое развитие Байкальской природной территории на 2012-2020 годы» (Строительство КОС в м-не Березовый)		10 257,0	317,3	10 574,3
6	Субсидии по капитальному ремонту образовательных организаций		4 282,1	225,4	4 507,5
7	Субсидии на реализацию программ по работе с детьми и молодежью"		100,0	37,2	137,2
8	Субсидии на реализацию ГП «Развитие культуры» на развитие домов культуры		1 190,6	340,0	1 530,6
9	Субсидии на реализацию Подпрограммы «Модернизация объектов коммунальной инфраструктуры»		8 352,5	900,0	9 252,5
10	Субсидии на реализацию мероприятий перечня проектов народных инициатив		2 780,8	309,0	3 089,8
11	Субсидии на обеспечение среднесуточного набора питания детям, страдающим туберкулёзом и/или наблюдающимся в связи с туберкулёзом		196,4	372,7	569,1
12	Субсидии на приобретение школьных автобусов для обеспечения безопасности школьных перевозок и ежедневного подвоза обучающихся к месту обучения и обратно		1 574,0	83,0	1 657,0

© Фокина Лидия Петровна

Доступное жилье 1 014,3 тыс. рублей

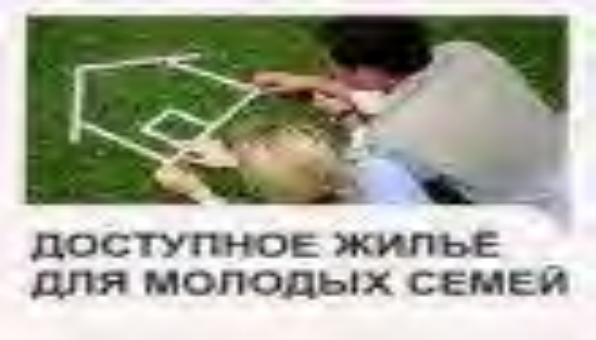

Развитие системы отдыха и оздоровления детей 621,6 тыс. рублей

Капитальный ремонт дороги О. Кошевого 77 007,5тыс. рублей

© Фокина Лидия Петровна

Строительство водогрейной очереди на сумму 177 792,0 тыс. рублей

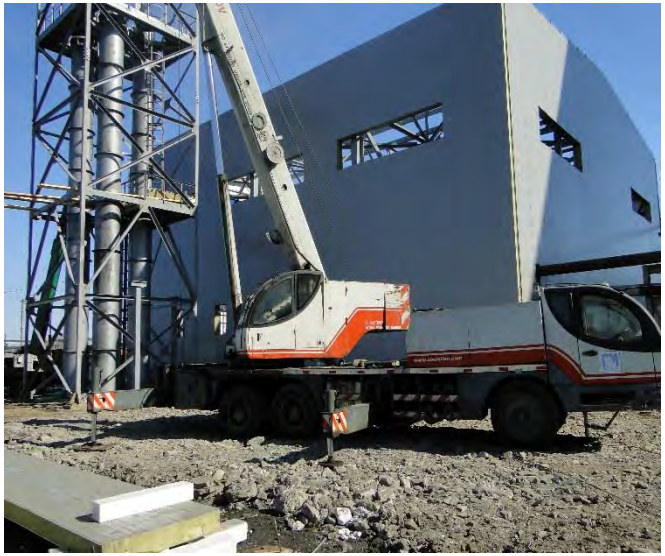

© Фокина Лидия Петровна

На строительство канализационных очистных сооружений в микрорайоне Березовый направлено 10 574,3 тыс. рублей

© Фокина Лидия Петровна

Проведен частичный капитальный ремонт школы №2 на сумму 4 507,5 тыс. рублей

© Фокина Лидия Петровна

Мероприятия по развитию домов культуры профинансированы в сумме 1 530,6 тыс. рублей

© Фокина Лидия Петровна

На подготовку к отопительному сезону направлено 9 252,5 тыс. рублей

© Фокина Лидия Петровна

Мероприятия Перечня народных инициатив реализованы на сумму 3 089,8 тыс. рублей

© Фокина Лидия Петровна

Финансирование среднесуточного набора продуктов питания детям, страдающим туберкулезом профинансировано в сумме 569,1 тыс. рублей

© Фокина Лидия Петровна

Для организации школьных перевозок и ежедневного подвоза приобретен школьный автобус, из областного и местного бюджета профинансировано 1 657,0 тыс. рублей

© Фокина Лидия Петровна

Получен грант от Благотворительного фонда В.Потанина на создание экспозиции городского музея

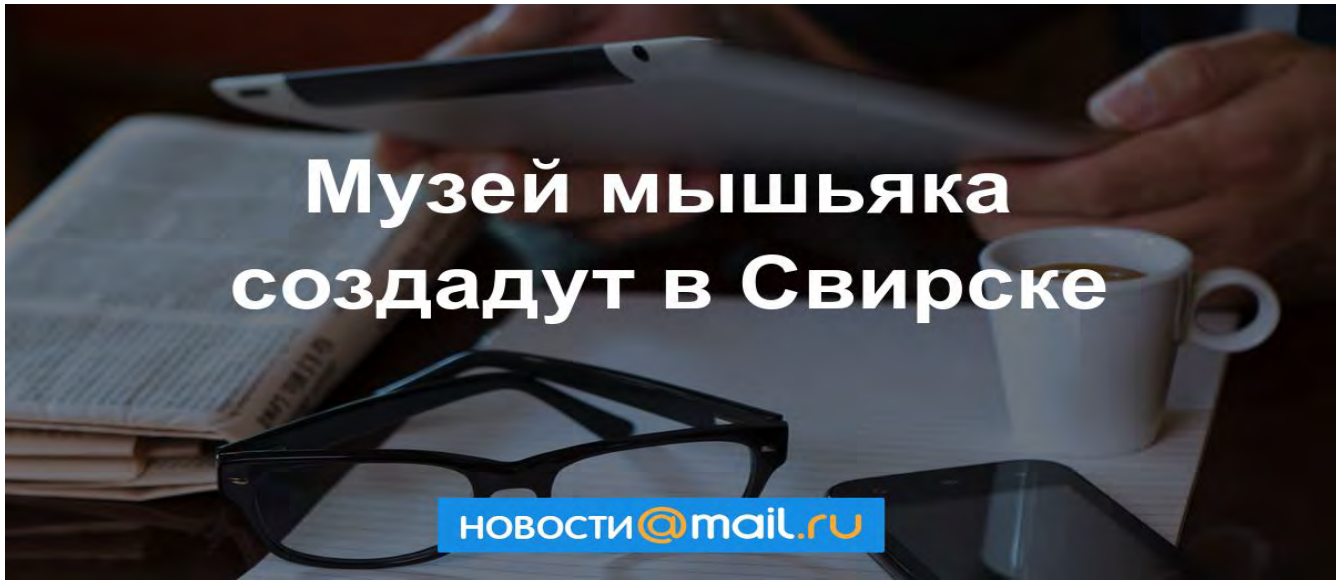

© Фокина Лидия Петровна

Приоритетные направления расходов в 2016 году

На выплату з/платы с начислениями направлено 256 969,8 тыс. рублей, из них за счет собственный средств 117 847,0 тыс. рублей

На оплату коммунальных услуг направлено 17 049,0 тыс. рублей

© Фокина Лидия Петровна

На содержание городских улиц и освещения израсходовано 12 875,6 тыс. рублей

© Фокина Лидия Петровна

На приобретение продуктов питания в дошкольные учреждения израсходовано 9 808,6 тыс. рублей

© Фокина Лидия Петровна

Средства дорожного фонда профинансированы в сумме 2 251,5 тыс. рублей

Ремонт придомовой территории

Ремонт проезда ул.Шевченко

© Фокина Лидия Петровна

Расходы по перечислению взносов в Фонд капитального ремонта многоквартирных домов исполнены в сумме 1 817,5 тыс. рублей

фонд капитального ремонта
домов иркутской области

На погашение задолженности по исполнительным листам направлено 2 129,0 тыс. рублей

Оплата земельного налога составила 4 214,8 тыс. рублей

© Фокина Лидия Петровна

За счет межбюджетных трансфертов профинансировано 16 гос. полномочий на сумму 178 384,1 тыс. рублей

субсидии за жилищно-коммунальные услуги 34 095,8тыс. рублей

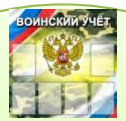

Содержание военно-учетного стола 904,0 тыс. рублей

поддержка многодетным и малоимущим семьям 2 942,7 тыс. рублей

Комиссия по делам несовершеннолетних 609,7 тыс. рублей

Содержание архива 352,0 тыс. рублей

Субвенции на получение дошкольного и общего образования 137 629,4 тыс. рублей

Полномочия в сфере труда 605,2 тыс. рублей

Перепись 38,8 тыс. рублей

Полномочия в сфере обращения с безнадзорными собаками и кошками 334,6 тыс. рублей

Административные комиссии 605,2 тыс. рублей

Полномочия в области регулирования тарифов, водоснабжения и водоотведения 193,9 тыс. рублей

Полномочия в области производства и оборота этилового спирта, алкогольной продукции 63,7 тыс. рублей

© Фокина Лидия Петровна

- **Дебиторская задолженность на 01.01.2017 года. составляет 50 167, 97 тыс. рублей, она сложилась в результате перечисления авансового платежа за счёт средств федерального бюджета организации, оказывающей услуги по реконструкции городской котельной.**

- **Просроченная кредиторская задолженность МО «город Свирск» на 01.01.2017 г. составляет 4 640,2 тыс. руб. На начало отчётного года сумма составляла 13 346,0 тыс. рублей. Сокращение произведено на 65%.**

© Фокина Лидия Петровна

Муниципальный долг возникает в силу осуществления заимствований для погашения долговых обязательств и финансирования дефицита бюджета

Размер муниципального долга составляет 24 694,0 тыс. рублей

© Фокина Лидия Петровна

Свирск – город на Ангаре

«На свете городов немало:
И знаменитых и больших,
Но если б маленьких не стало –
Страны бы не было без них…»

Спасибо за внимание